泉屋博古館東京
SEN-OKU
HAKUKOKAN
MUSEUM TOKYO

プレスリリース

泉屋博古館東京
リニューアルオープン記念展 I

日本画
トライアングル

2022
3/19 ▶ 5/8

住友コレクションは、世界的な青銅器コレクションをはじめ、中国絵画、日本の古画や工芸、西洋絵画に至るまで、幅広いジャンルの美術品が含まれています。その一角を占める近代日本画は、住友家第 15 代当主・住友吉左衛門友純（号春翠）を中心に集められました。これらは私的な空間で愉しまれると共に、多くは賓客をもてなす調度として邸宅内に飾られました。いずれの作品も春翠の清淡な好みが貫かれる一方で、財界を主導した住友の風格を備えたコレクションであり、個人を超えて社会的な役割を担ったコレクションといえます。

住友の日本画コレクションは、座敷飾りを意図した吉祥画や季節のうつろいを感じさせる花鳥画が多く、伝統を意識した格調高い作風がコレクションの基調になっていることは重要な特徴の一つといえますが、何よりも大阪、京都、東京の三都で活躍した画家の作品から構成されていることは見逃せません。日本経済の中心地であるこれらの都市には、近代以前からそれぞれの風土で育まれた独自の美術文化が醸成され、多様な価値観は今もなお脈々と受け継がれています。明治以降には各都市の空気を十分に吸い込んだ、ローカルカラーの強い日本画が数多く生まれ、近代日本画に豊かな展開をもたらしました。

本展は当館のリニューアルオープンを記念して、日本画コレクションの全貌を展観するものです。三都の日本画を擁する住友コレクションを通じて、住友と各地域の画家との交流について紹介するとともに、日本画壇を横断的に眺め、地域に根差した日本画の魅力とその多様性を感じていただければ幸いです。

展覧会の見どころ

1　日本画コレクションの全貌を公開

過去最大規模で住友の日本画コレクションの全貌を展観します。
初公開品・新収蔵品を多数含む、日本画名品選として一挙公開します。

2　三都の画家、大集結

大阪・京都・東京でそれぞれ活躍した画家が揃い踏みします。各都の巨匠から今では忘れ去られた画家まで、幅広くご紹介します。

3　各都市のローカルカラーを紹介

各都市の日本画について、その流れと特徴を紹介し、近代日本画の展開と画壇の構図を俯瞰的にご覧いただきます。

OSAKA

上島鳳山《十二ヶ月美人》の内《三月　観桜》一九〇九年

深田直城《春秋花鳥之図》（右幅）一九世紀末～二〇世紀初頭

山田秋坪《柘榴花白鸚鵡図》一九二〇年

《十二ヶ月美人》

12 幅を一挙公開！

KYOTO

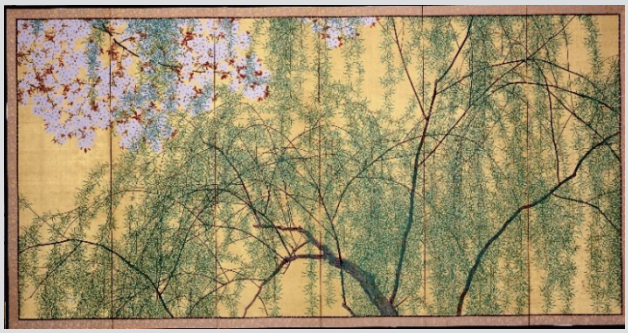

木島櫻谷《柳桜図》1917 年

話題沸騰中の

「おうこくさん」、

いざ東京へ！

原田西湖《乾坤再明図》1903 年

《深山猛虎図》修復後、初披露！

橋本雅邦《深山猛虎図》1890 年頃

TOKYO

安藤廣近《文殊菩薩》一八八七年

※二〇二一年度新収蔵品

高島北海《草花図屏風（梅雨・早秋）》1913 年

展覧会名	日本画トライアングル（にほんが とらいあんぐる）
会　　期	2022年3月19日［土］～5月8日［日］
休 館 日	月曜日　※ただし3月21日（月・祝）は開館、22日（火）は休館。
会　　場	泉屋博古館東京　（〒106-0032　東京都港区六本木 1-5-1）
主　　催	公益財団法人泉屋博古館、日本経済新聞社
報道関係の方のお問い合せ先	泉屋博古館東京　広報担当：橋本 TEL：03-3584-8136　FAX：03-3584-8137　E-mail：pr-tokyo@sen-oku.or.jp
公式ＨＰ	https://sen-oku.or.jp/tokyo/

泉屋博古館東京　外観写真

公益財団法人　泉屋博古館について

泉屋博古館は、住友コレクションをはじめとした美術品を保存、研究、公開する美術館です。
所蔵品は中国古代青銅器をはじめ、中国・日本書画、西洋絵画、近代陶磁器、茶道具、文房具、さらには能面・能装束など幅広い分野にわたり、現在は3,500点（国宝2件、重文19件、重要美術品60件を含む）にのぼります。
当館事業の趣旨に賛同する住友グループ各社の支援のもと、京都・東京それぞれ地域の特性も活かしながら展覧会を開催し、当館の魅力を発信しています。

当展覧会について広報媒体へ掲載、取材をいただく場合、本リリースに紹介されている作品画像をデータでお貸し出しいたします。ご希望の図版に☑を記し、用紙を FAX またはメール添付にて返信のうえ、お問い合わせください。ご紹介いただく記事、番組内容については、情報確認のため校正の段階でお知らせください。お貸し出しする画像データは各展覧会終了をもって使用期限とさせていただきます。作品の画像を 1 点以上ご掲載の上、本展をご紹介くださる媒体に対し、ご招待券を読者プレゼント用に提供いたします。申込書下部の所定の欄に招待券希望の旨を明記して下さい。

掲載に関するお問い合わせ先：泉屋博古館東京　（担当：橋本　pr-tokyo@sen-oku.or.jp）

TEL.03(3584)8136　FAX.03(3584)8137　https://sen-oku.or.jp/tokyo/

掲載・画像貸出申込書　(FAX：03-3584-8137)

●貴社基本情報

会社名：	
担当部署	担当者名：
住所：〒	
電話：	ファックス：
E-MAIL：	

●媒体情報

新聞	媒体名：	
雑誌	発行日：	発売日：
TV	媒体名：	
ラジオ	放送日：	放送時間：
ネット	URL：	

●画像貸出リスト　※キャプションには作家名／作品名／制作年代／所蔵先を必ず入れてください。

希望作品に☑	画像No.	作家名・作品名	制作年代	所蔵
□	1	山田秋坪《柘榴花白鸚鵡図》	1920 年	泉屋博古館東京
□	2	深田直城《春秋花鳥之図》（右幅）	19 世紀末～20 世紀初頭	泉屋博古館東京
□	3	上島鳳山《十二ヶ月美人》の内《三月　観桜》	1909 年	泉屋博古館東京
□	4	木島櫻谷《柳桜図》	1917 年	泉屋博古館東京
□	5	原田西湖《乾坤再明図》	1903 年	泉屋博古館東京
□	6	橋本雅邦《深山猛虎図》	1890 年頃	泉屋博古館東京
□	7	高島北海《草花図屏風（梅雨・早秋）》	1913 年	泉屋博古館東京
□	8	安藤廣近《文殊菩薩》	1887 年	泉屋博古館東京

●読者プレゼント用チケット希望：　□5組１０名様　□１０組２０名様